SACHSEN-ANHALT

Polizeimeldung: 326/2021
Stendal, den 21.12.2021

Polizeirevier Stendal

Polizeimeldung

Wohnungsbrand Tangermünde

Brand eines Mehrfamilienhauses

Tangermünde, 21.12.2021 um 05:46 Uhr

In den frühen Morgenstunden kam es in der Robert-Schumann-Straße zu einem Wohnungsbrand. Die Wohnung befand sich in der 3. Etage und stand im Vollbrand. 16 Personen des Hauseingangs konnten rechtzeitig evakuiert werden, davon drei durch den Einsatz der Feuerwehr. Der Brand wurde von der Feuerwehr gelöscht. Brandursache soll fahrlässiger Umgang mit Weihnachtsdekoration des 37-jährigen Mieters gewesen sein. Die betroffene Wohnung ist nicht mehr bewohnbar, verletzt wurde niemand und der Gesamtschaden beläuft sich auf ungefähr 60.000€.

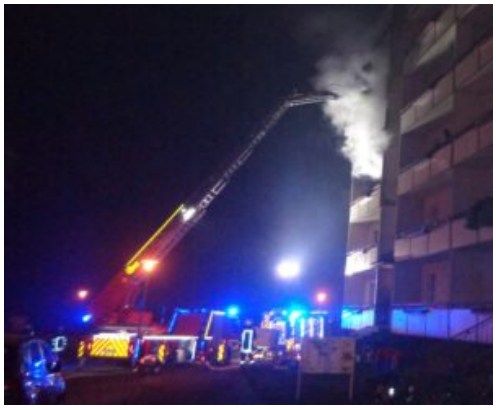

Impressum: Polizeiinspektion Stendal Polizeirevier Stendal Beauftragter für Pressearbeit Uchtewall 3 39576 Stendal Tel: +49 3931 685 195 Fax: +49 3931 685 190 Mail: za.prev-sdl@polizei.sachsen-anhalt.de